



# MONTHLY MEMBERSHIP PROGRESS REPORT

District F 3

Results as of: 3/31/2016

GMT: Jaime García Cepeda

UBICACIÓN COLOMBIA

GMT DE AE 3

| Clubes                  |                       |               |                      |                       | socios                  |                       |  |                      |                       |
|-------------------------|-----------------------|---------------|----------------------|-----------------------|-------------------------|-----------------------|--|----------------------|-----------------------|
| RESULTADOS DE 2015-2016 |                       |               |                      |                       | RESULTADOS DE 2015-2016 |                       |  |                      |                       |
| TRIMESTRE               | META DE CLUBES NUEVOS | NUEVOS CLUBES | CLUBES DADOS DE BAJA | GANANCIA/PÉRDIDA NETA | TRIMESTRE               | META DE SOCIOS NUEVOS | SOCIOS FUNDADORES Y NUEVOS SOCIOS AÑADIDOS | SOCIOS DADOS DE BAJA | GANANCIA/PÉRDIDA NETA |
| JUL/AGO/SEP             | 0                     | 0             | 1                    | -1                    | JUL/AGO/SEP             | 0                     | 31   | 44                   | -13                   |
| OCT/NOV/DIC             | 1                     | 0             | 1                    | -1                    | OCT/NOV/DIC             | 29                    | 6  | 24                   | -18                   |
| ENE/FEB/MAR             | 1                     | 0             | 0                    | 0                     | ENE/FEB/MAR             | 29                    | 16   | 19                   | -3                    |
| ABR/MAYO/JUN            | 1                     | 0             | 0                    | 0                     | ABR/MAYO/JUN            | 24                    | 0  | 0                    | 0                     |

METAS Y CIFRA ACUMULATIVA DE CLUBES NUEVOS

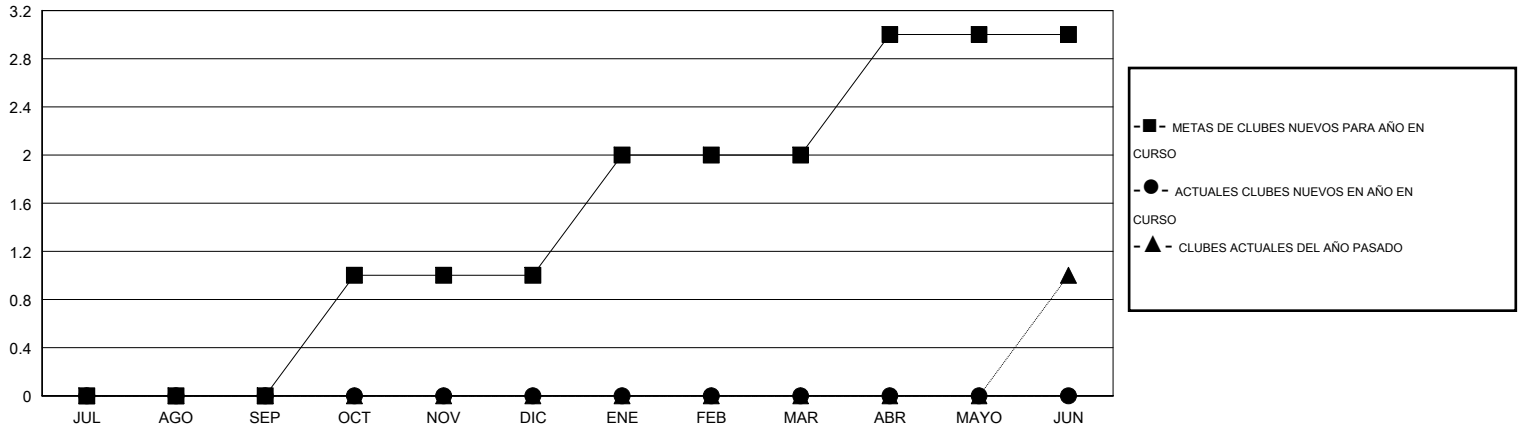

METAS Y CIFRA ACUMULATIVA DE SOCIOS

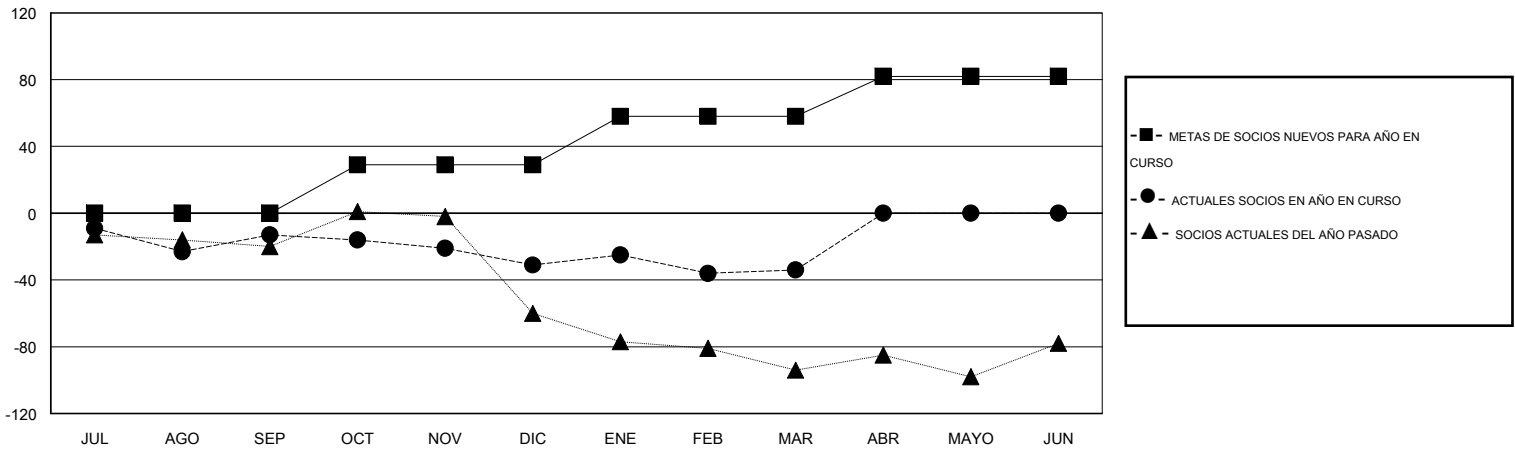

|                             |   |                                      |
|-----------------------------|---|--------------------------------------|
| CLUBES DADOS DE BAJA: 2     | 16 CLUBS OF 53 AÑADIERON 1 O MÁS SOCIOS NUEVOS        | <b>DISTRIBUCIÓN POR SEXO</b>         |
|                             |   | MASCULINO 389 (45.29%)               |
|                             |   | FEMENINO 470 (54.71%)                |
| <b>SOCIOS DADOS DE BAJA</b> | <a href="#">CLIC AQUÍ PARA DATOS DE SALUD DE CLUB</a> | <b>SOCIOS EN UNIDAD FAMILIAR</b> 304 |
| FALLECIDOS 6                |   | CABEZA DE FAMILIA 131                |
| CLUB CANCELADO 6            |   | NO ES CABEZA DE FAMILIA 173          |
| OTRO 75                     |   |                                      |
| <b>TOTAL 87</b>             |   |                                      |